

# **PRVNÍ KLUBOVÁ pojišťovna a.s.**

Čtvrtletní zpráva o společnosti k 31/3/2019

---

## Základní údaje o společnosti

Název společnosti:	PRVNÍ KLUBOVÁ pojišťovna a.s.
Právní forma:	akciová společnost
Adresa společnosti:	Na Florenci 2116/15, Praha 1 – Nové Město
IČ:	04257111
Datum zápisu:	21. července 2015
Obchodní rejstřík:	Městský soud v Praze , oddíl B, vl. 20807
Telefon:	+420 734 524 734
E-mail:	info@prvniklubova.cz
www:	www.prvniklubova.cz
Základní kapitál:	160 mil. Kč, splaceno 100%

### Předmět podnikání

Pojišťovací činnost ve smyslu § 3 odst. 1 písm. f) zákona o pojišťovnictví, v rozsahu pojistných odvětví neživotních pojištění uvedených v části B přílohy č. 1 bodu 1, 2, 3, 8, 9 10, 13 a 18 k zákonu o pojišťovnictví.

Výše uvedenou činnost zapsanou v Obchodním rejstříku společnost vykonává. Tato činnost nebyla omezena ani pozastavena ze strany České národní banky.

## Akcie vydané společností

K 31. březnu 2019 zahrnoval základní kapitál společnosti tyto akcie:

### AKCIE

Typ	Nominální hodnota (Kč)	Počet (ks)	ISIN	Druh	Podoba/forma
A	24 000	5 000	CZ0008041746	kmenové	zaknihované/na jméno
B1	8 000	2 500	CZ0008041753	kmenové	zaknihované/na jméno
B2	5 000	2 000	CZ0008041761	kmenové	zaknihované/na jméno
C	20 000	500	CZ0008041779	kmenové	zaknihované/na jméno

Datum emise všech typů akcií společnosti je 23. července 2015 a u všech typů akcií se jedná o neregistrované cenné papíry (neobchodovatelné na veřejném trhu).

## Organizační struktura společnosti

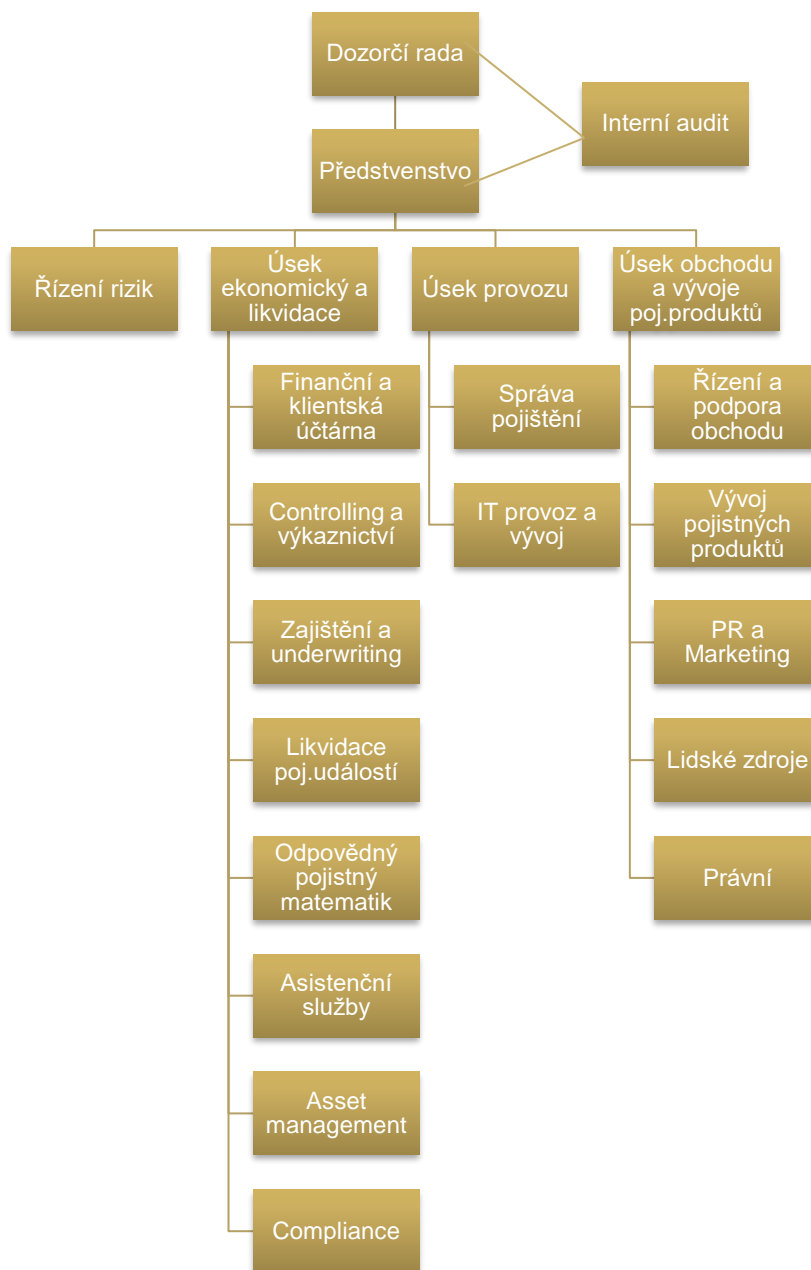

Průměrný přepočtený počet zaměstnanců společnosti k datu 31.březnu 2019 byl 11,41.

## Orgány společnosti

### Představenstvo

**Předseda** Ing. Marek Orawski, MBA

Ve funkci od: 21. července 2015

Vzdělání: Vysoká škola Báňská

Liverpool John Mores University, Anglie

Praxe: Česká pojišťovna, a.s., Kooperativa, a.s., G6 consulting s.r.o. – jednatel

**Člen** Ing. Lubomír Bušek, MBA

Ve funkci od: 21. července 2015

Vzdělání: ČVUT Praha

Rochester Institut of Technology, NY, USA

Praxe: Česká pojišťovna, a.s., Univerzální správa majetku a.s., VÚB Generali dochodková správcovská společnost, a.s., Maxima pojišťovna, a.s.

**Člen** Ing. Iva Libíčková

Ve funkci od: 1. prosince 2016

Vzdělání: VŠE Praha

Praxe: Raiffeisen stavební spořitelna a.s., Hypo stavební spořitelna a.s., eBanka a.s., Expandia Finance a.s.

Společnost zastupují alespoň 2 členové představenstva společně.

---

**Dozorčí rada**

**Předseda** Ing. Jan Vyhnálek

Ve funkci od: 21. července 2015

Vzdělání: VŠE Praha – fakulta financí a účetnictví  
ČNB – makléřská zkouška, Kategorie II.

Praxe: RSJ a.s.  
RSJ Investments SICAV a.s.

**Člen** Ing. Jiří Divoký

Ve funkci od: 21. července 2015

Vzdělání: VŠE Praha – fakulta podnikohospodářská  
The Association of Chartered Certified Accountants – Management accounting  
MFČR – Makléřská zkouška

Praxe: KPMG Česká republika Audit, s.r.o.  
FP majetková a.s.  
RSJ Private Equity investiční fond s proměnným kapitálem, a.s

**Člen** RNDr. Zuzana Kepková

Ve funkci od: 1. května 2016

Vzdělání: Matematicko-fyzikální fakulta UK v Praze

Praxe: AXA pojišťovna a.s.  
KPMG Česká republika, s.r.o.  
Allianz pojišťovna, a.s.  
NN Životní pojišťovna N.V., pobočka pro Českou republiku  
Kooperativa pojišťovna a.s.

## Údaje o osobách s řídicí pravomocí

Osobami s řídicí pravomocí vůči společnosti jsou členové představenstva a členové dozorčí rady.

## Přehled hlavních a pro společnost významných aktivit členů představenstva a dozorčí rady v jiných společnostech:

Marek Orawski	G6 consulting s.r.o. – jednatel
Jan Vyhnálek	ČP Cloud a.s. – člen představenstva
	Centrum Pivovar a.s. – člen představenstva
	MOSTEK energo s.r.o. – jednatel
	Brobosu properties s.r.o. – jednatel
	RSJ Investments investiční společnost a.s. – člen představenstva
Jiří Divoký	Centrum Pivovar a.s. – předseda dozorčí rady

Žádný z členů představenstva ani dozorčí rady nebyl odsouzen za podvodný trestný čin.

K 31. březnu 2019 neevidovala společnost žádné půjčky, zálohy ani záruky poskytnuté členům představenstva ani dozorčí rady.

## Akcionářská struktura

Kvalifikované podíly k 31/03/2019:

RSJ Investments SICAV a.s.

Sídlo: Na Florenci 2116/15, 110 00 Praha 1 – Nové Město  
IČO: 24704415  
Podíl na hlasovacích právech: 60,56%  
Předmět podnikání: činnost podle ust. § 4 odst. 1 zákona č. 189/2004 Sb., o kolektivním investování vykonávaná na základě rozhodnutí České národní banky

Ing. Marek Orawski, MBA

Bydliště: U Michelského mlýna 1521/31, 140 00 Praha 4 – Michle  
Podíl na hlasovacích právech: 15,14%

Ing. Lubomír Bušek, MBA

Bydliště: Na Vrstvách 991/17, 140 00 Praha 4 – Podolí  
Podíl na hlasovacích právech: 15,14%



## Ovládající osoby

### Ovládající osoby

#### **Přímo ovládající osoba**

RSJ Investments SICAV a.s., se sídlem Praha 1, Na Florenci 2116/15, PSČ 110 00, IČ 24704415 („RSJI“). Podíl na hlasovacích právech Společnosti: 60,56%.

#### **Ovládaná osoba**

PK EXTRA s.r.o., se sídlem Praha 1, Na Florenci 2116/15, PSČ 110 00, IČ 05404177. Podíl PRVNÍ KLUBOVÉ pojišťovny a.s. na hlasovacích právech společnosti: 100%.

Ovládající osoby RSJI:

- Mgr. Karel Janeček, PhD., narozen 26.7.1973, bytem Praha 1 – Malá Strana, Lázeňská 285/11, PSČ 118 00. Podíl na vlastnictví RSJI: 23,61%.
- Ing. Libor Winkler, CSc., narozen 18.9.1960, bytem Praha 5, Hlubočepy, V Zálesí 761/5, PSČ 150 00. Podíl na vlastnictví RSJI: 13,99%.
- Anton Tyutin, narozen 10.3.1972, bytem Praha 6, - Naardenská 665/3, PSČ 162 00. Podíl na vlastnictví RSJI: 10,61%.
- Ing. Michal Šaňák, narozen 25.1.1979, bytem Praha 6 - Naardenská 668/13, PSČ 162 00. Podíl na vlastnictví RSJI: 10,61%.
- Bronislav Kandřík, narozen 9.1.1981, bytem Praha 6 – Břevnov, Nad Závěrkou 2448/10, PSČ 169 00. Podíl na vlastnictví RSJI: 10,61%.
- Ing. Václav Dejčmar, narozen 17.8.1976, bytem Praha 1 – Nové Město, Národní 116/20, PSČ 110 00. Podíl na vlastnictví RSJI: 10%.
- Podíl na vlastnictví RSJI ve výši 20,57% je rozdělen mezi pět fyzických osob, přičemž žádná z těchto osob nevlastní podíl vyšší než 10%

Ovládající osoby realizují kontrolu vahou svých hlasů, tj. výkonem hlasovacích práv na valných hromadách. RSJI má možnost dle stanov Společnosti za splnění určitých podmínek odvolat představenstvo Společnosti.

K 31. březnu 2019 společnost neevidovala žádné pohledávky ani závazky vůči ovládajícím osobám.

Společnost nemá ve svých aktivech cenné papíry emitované ovládajícími osobami. Společnost rovněž nepřijala záruky od ovládaných osob a ani neposkytla záruky těmto osobám.

# Struktura skupiny

Společnost je součástí skupiny RSJ, kterou jejíž struktura je znázorněna na následujících schématech:

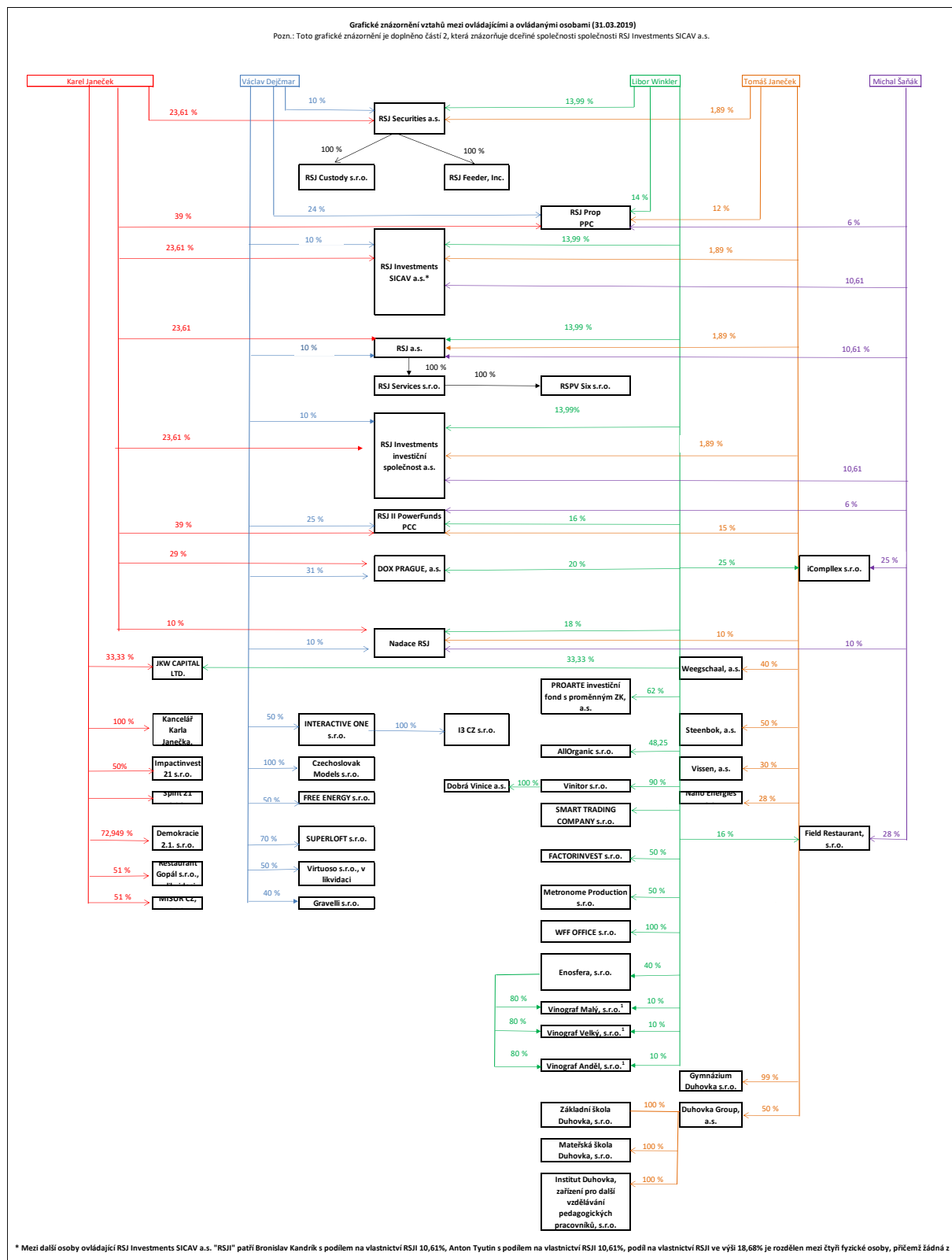

Grafické znázornění dceřiných společností společnosti RSJ Investments SICAV, a.s. (31.3.2019)

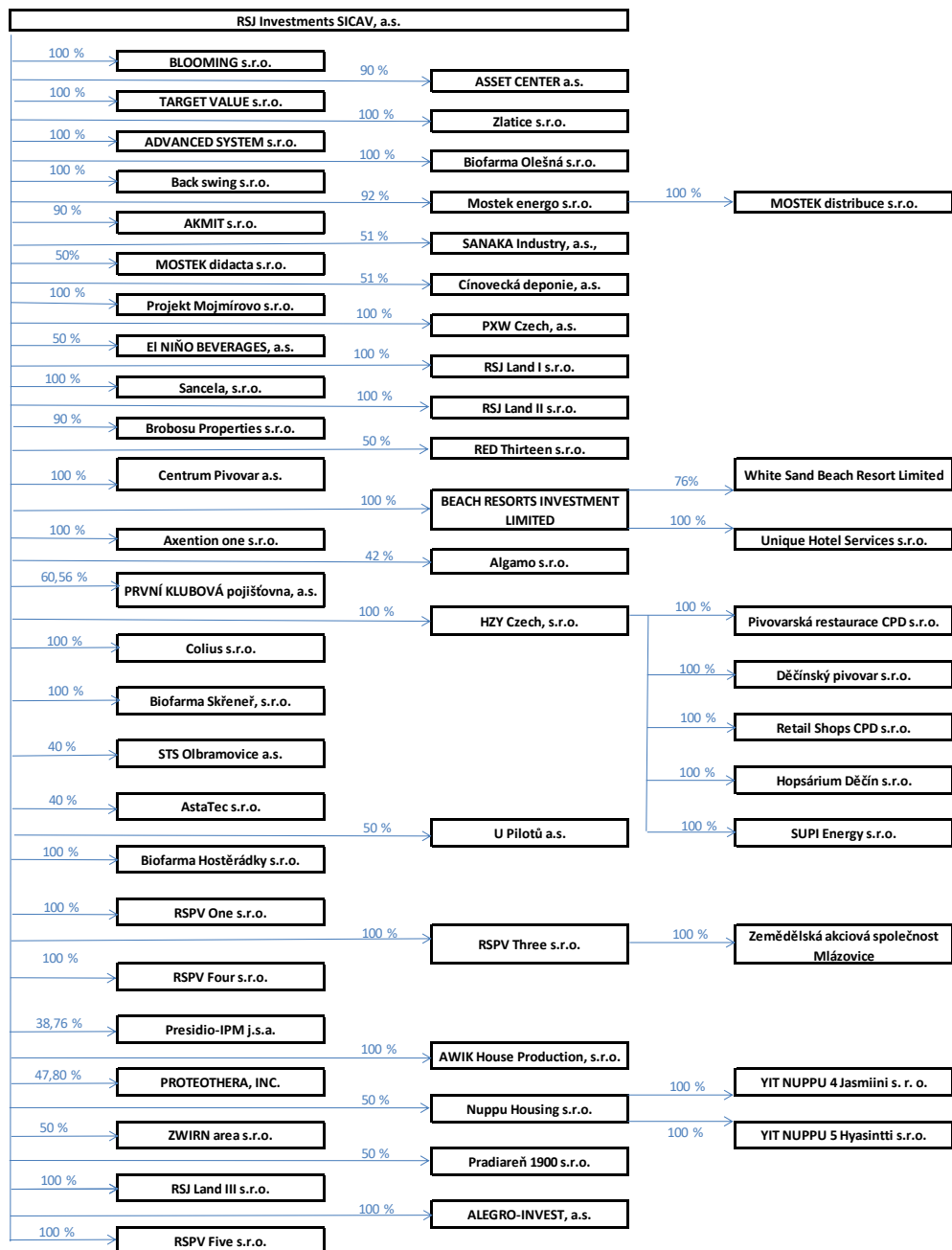

## **Osoby ovládané a s podstatným vlivem**

K datu 14. října 2016 společnost založila 100% dceřinou společnost PK EXTRA s.r.o. Její hlavní činností je poradenská a zprostředkovací činnost pro klienty v oblastech pojištění. Dne 24. listopadu 2016 byla společnost PK EXTRA s.r.o. registrována ČNB jako podřízený pojišťovací zprostředkovatel. Činnost zahájila dne 21. prosince 2016.

## Finanční údaje o činnosti společnosti

### VÝKAZ FINANČNÍ POZICE

V tis. Kč	Hrubá výše 31/03/2019	Úprava 31/03/2019	Čistá výše 31/03/2019	Čistá výše 31/12/2018
B. NEHMOTNÝ MAJETEK, Z TOHO:	30 122	12 659	17 463	18 580
B.A) ZŘIZOVACÍ VÝDAJE	10 933	8 018	3 462	3 462
C.II. INVESTICE V PODNIKATELSKÝCH SESKUPENÍCH	500	0	500	500
C.III. JINÉ INVESTICE	140 139	0	140 139	140 440
C.III.2. DLUHOVÉ CENNÉ PAPIRY	76 796	0	76 796	77 156
C.III.6. DEPOZITA U FINANČNÍCH INSTITUCÍ	63 343	0	63 343	63 284
E. DLUŽNÍCI	4 554	0	4 554	3 641
I. POHLEDÁVKY Z OPERACÍ PŘÍMÉHO POJIŠTĚNÍ	295	0	295	109
1. POJISTNÍCI	295	0	295	109
II. POHLEDÁVKY Z OPERACÍ ZAJIŠTĚNÍ	0	0	0	0
III. OSTATNÍ POHLEDÁVKY	4 259	0	4 259	3 532
F. OSTATNÍ AKTIVA	15 514	304	15 210	15 572
F.I. HMOTNÝ MAJETEK	304	304	0	0
F.II HOTOVOST NA ÚČTECH U FINANČNÍCH INSTITUCÍ A HOTOVOST V POKLADNĚ	15 210	0	15 210	15 572
G. PŘECHODNÉ ÚČTY AKTIV	9 128	0	9 128	6 850
II. ODLOŽENÉ POŘIZOVACÍ NÁKLADY NA POJISTNÉ SMLOUVY	8 715	0	8 715	6 599
B. V NEŽIVOTNÍM POJIŠTĚNÍ	8 715	0	8 715	6 599
III. OSTATNÍ PŘECHODNÉ ÚČTY AKTIV	413	0	413	251
<b>AKTIVA CELKEM</b>	<b>199 957</b>	<b>12 963</b>	<b>186 994</b>	<b>185 583</b>
V tis. Kč	Hrubá výše 31/03/2019	Podíl zajišťovatele 31/03/2019	Čistá výše 31/03/2019	Čistá výše 31/12/2018
A.I. ZÁKLADNÍ KAPITÁL	160 000	0	160 000	160 000
A.IV.OSTATNÍ KAPITÁLOVÉ FONDY	72 937	0	72 937	72 937
AVI NEUHRAZENÁ ZTRÁTA MINULÝCH ÚČETNÍCH OBDOBÍ	-69 278	0	-69 278	-47 135
A.VII. ZISK NEBO ZTRÁTA BĚŽNÉHO ÚČETNÍHO OBDOBÍ	-3 032	0	-3 032	-22 142
C. TECHNICKÉ REZERVY, Z TOHO:	24 980	10 214	14 766	12 737
C.1. REZERVA NA NEZASLOUŽENÉ POJISTNÉ	13 492	6 487	7 005	6 006
C.3. REZERVA NA POJISTNÁ PLNĚNÍ NEVYŘÍZENÝCH POJISTNÝCH UDÁLOSTÍ	7 481	3 727	3 754	3 147
C.4. REZERVA NA BONUSY A SLEVY	3 113	0	3 113	2 979
C.8. JINÉ TECHNICKÉ REZERVY	894	0	894	605
G. VĚŘITELÉ	9 495	0	9 495	8 002
G.I. ZÁVAZKY Z OPERACÍ PŘÍMÉHO POJIŠTĚNÍ	227	0	227	356

G.II. ZÁVAZKY Z OPERACÍ ZAJIŠTĚNÍ	3 348	0	3 348	2 315
G.V. OSTATNÍ ZÁVAZKY	5 920	0	5 920	5 331
H. PŘECHODNÉ ÚČTY PASIV	2 106	0	2 106	1 184
<b>PASIVA CELKEM</b>	<b>197 208</b>	<b>10 214</b>	<b>186 994</b>	<b>185 583</b>

**VÝKAZ ZISKU A ZTRÁTY**

V tis. Kč	Základna 31/03/2019	Mezisoučet 31/03/2019	Výsledek 31/03/2019	Výsledek 31/12/2018
<b>I. Technický účet k neživotnímu pojištění</b>	<b>X</b>	<b>X</b>	<b>X</b>	<b>X</b>
1. ZASLOUŽENÉ POJISTNÉ, OČIŠTĚNÉ OD ZAJIŠTĚNÍ	X	X	X	X
A) PŘEDEPSANÉ HRUBÉ POJISTNÉ	8 329	X	X	X
B) POJISTNÉ POSTOUPENÉ ZAJISTITELŮM	4 082	4 247	X	X
C) ZMĚNA STAVU HRUBÉ VÝŠE REZERVY NA NEZASLOUŽENÉ POJISTNÉ	1 401	X	X	X
D) ZMĚNA STAVU REZERVY NA NEZASLOUŽENÉ POJISTNÉ, PODÍL ZAJISTITELŮ	402	999	3 248	7 560
3. OSTATNÍ TECHNICKÉ VÝNOSY	X	X	0	41
4. NÁKLADY NA POJISTNÁ PLNĚNÍ OČIŠTĚNÉ OD ZAJIŠTĚNÍ	X	X	X	X
A) NÁKLADY NA POJISTNÁ PLNĚNÍ	X	X	X	X
AA) HRUBÁ VÝŠE	2 838	X	X	X
BB) PODÍL ZAJISTITELŮ	1 292	1 546	X	X
B) ZMĚNA STAVU REZERVY NA POJISTNÁ PLNĚNÍ	X	X	X	X
AA) HRUBÁ VÝŠE	1 179	X	X	X
BB) PODÍL ZAJISTITELŮ	573	606	2 152	7 046
5. ZMĚNA STAVU OSTATNÍCH TECHNICKÝCH REZERV, OČIŠTĚNÁ OD ZAJIŠTĚNÍ	X	X	423	1 828
6. BONUSY A SLEVY, OČIŠTĚNÉ OD ZAJIŠTĚNÍ	X	X	1 001	1 259
7. ČISTÁ VÝŠE PROVOZNÍCH NÁKLADŮ, Z TOHO:	X	X	X	X
A) POŘIZOVACÍ NÁKLADY NA POJISTNÉ SMLOUVY	X	3 875	X	X
B) ZMĚNA STAVU ČASOVĚ ROZLIŠENÝCH POŘIZOVACÍCH NÁKLADŮ	X	-2 117	X	X
C) SPRÁVNÍ REŽIE	X	3 181	X	X
D) PROVIZE OD ZAJIŠŤOVATELŮ	X	1 331	3 608	21 364
8. OSTATNÍ TECHNICKÉ NÁKLADY	X	X	352	894
<b>10. VÝSLEDEK TECHNICKÉHO ÚČTU NEŽIVOTNÍHO POJIŠTĚNÍ</b>	<b>X</b>	<b>X</b>	<b>-4 288</b>	<b>-24 790</b>
<b>III. Netechnický účet</b>	<b>X</b>	<b>X</b>	<b>X</b>	<b>X</b>
III.1. VÝSLEDEK TECHNICKÉHO ÚČTU NEŽIVOTNÍHO POJIŠTĚNÍ	X	X	-4 288	-24 790
3. VÝNOSY Z INVESTIC	X	X	X	X
B) VÝNOSY Z OSTATNÍCH INVESTIC	287	287	X	X
C) ZMĚNY HODNOTY INVESTIC	X	410	697	1 151
5. NÁKLADY NA INVESTICE	X	X	X	X
A) NÁKLADY NA SPRÁVU INVESTIC, VČETNĚ ÚROKŮ	X	25	X	X
B) ZMĚNY HODNOTY INVESTIC	X	280	305	783

7. OSTATNÍ VÝNOSY	X	X	159	90
9. DAŇ Z PŘÍJMŮ Z BĚŽNÉ ČINNOSTI	X	X	-705	-2 190
<b>16. VÝSLEDEK HOSPODAŘENÍ V BĚŽNÉM ÚČETNÍM OBDOBÍ</b>	<b>X</b>	<b>X</b>	<b>- 3 032</b>	<b>-22 142</b>

**POMĚROVÉ UKAZATELE**

	<b>Aktuální období 31/03/2019</b>
RENTABILITA PRŮMĚRNÝCH AKTIV	-1,63%
RENTABILITA PRŮMĚRNÉHO VLASTNÍHO KAPITÁLU	-1,87%
COMBINED RATIO – NEŽIVOTNÍ POJIŠTĚNÍ	292,17%

Výše Combined Ratio k 31. březnu 2019 je ovlivněna skutečností, že společnost zahájila pojišťovací činnost k datu 21. září 2015.